

NEU - auch für Erwachsene

# Skiprogramm

Oberhaching/Sauerlach 2019/20

Alle Kurse online buchbar



[www.ski-oberhaching.net](http://www.ski-oberhaching.net)



Zwengerkurs

Sonntagskurs

Faschingskurs

NEU ❄ Familienkurs ❄ NEU  
für Erwachsene und Kinder

NEU ❄ Wiedereinsteigerkurs ❄ NEU  
für Erwachsene

Kurs-Event-Sonntag  
für Erwachsene und Kinder



 **DSV** SKI SCHULE  
TSV OBERHACHING

  
Oberhaching  
Deisenhofen

TSV Oberhaching-Deisenhofen e.V.  
Bahnhofstraße 13 ❄ 82041 Oberhaching ❄ Telefon 089 6136633

# Liebe Wintersportler und Freunde unserer Skischule,

unser neuer Skiflyer liegt vor Ihnen, er soll Sie bereits auf die kommende Saison einstimmen. Gemeinsam mit Ihnen, liebe Wintersportler, beginnt unsere 23. Skischulsaison 2019/20. Dabei werden wir Bewährtes beibehalten und Neues hinzufügen.

**Wir bieten für Kinder im Alter von 6 – 14 Jahren im alpinen Bereich die Leistungsklassen 1 – 4 an.** Wir bemühen uns die Gruppenstärke in den einzelnen Kursen wieder auf maximal sechs Teilnehmer zu beschränken. In Ausnahmefällen kann sich diese Zahl geringfügig ändern. Gleichgesinnte jeglichen Alters, können uns - losgelöst vom Standardangebot - gerne ihre Wünsche mitteilen. Auch hierzu werden wir sicherlich eine Lösung finden.

**Neu im Programm finden Sie unseren Familienkurs,** max. sechs Teilnehmer teilen sich einen Skilehrer an ihrem Wunschtage. Sie wollen gemeinsam mit ihren Kindern oder deren Freunden auf die Piste gehen, lassen Sie sich von unserer Idee inspirieren. Sie müssen nur im Rahmen unseres Sonntagskurses den entsprechenden Termin auswählen.

**Sie sind schon lange nicht mehr auf den Skiern gestanden, dann haben wir für Sie ein weiteres Angebot vorbereitet.** Für alle Erwachsenen findet im Rahmen des Sonntagskurses ein viertägiger **Wiedereinsteigerkurs** statt. Dieser Kurs richtet sich an alle, die mehr Sicherheit beim Skifahren bekommen wollen. Tipps nach der neuesten Technik führen Sie sicherlich zum Erfolg, aber auch die Geselligkeit kommt bestimmt nicht zu kurz.

**Unsere Klassiker – Sonntags- und Faschingskurs - bleiben in gewohnter Weise erhalten.** Der Sonntagskurs startet am 19. Januar an vier aufeinanderfolgenden Sonntagen. Beim Faschingskurs bleiben wir bei drei Tagen in Folge, beginnend ab Aschermittwoch.

**Auch unsere Zwergerlkurse bleiben unverändert. Sie finden an sechs Tagen in bewährter Reihenfolge - Mittwoch und Freitag - statt.**

Unseren **Eventsonntag** bieten wir in dieser Saison zum vierten Mal an. Für alle Kursteilnehmer der Sonntags- und Faschingsserie ist die Busfahrt bereits in den Kurskosten eingeschlossen, sofern sich ein Eltern teil zu dieser Veranstaltung anmeldet. Für diese Gruppe Kinder fallen dann nur die Liftkosten an.

**Wie auch in den letzten Jahren ist die Mitgliedschaft im TSV Oberhaching für sechs Monate in der Kursgebühr eingeschlossen.**

**Wir freuen uns darauf Sie und Ihre Kinder auch in diesem Jahr herzlich begrüßen zu dürfen.**



Christl



Wolfgang



## Dezember 2019

KW	48	49	50	51	52	1
Mo		2	9	16	23	30
Di		3	10	17	24	31
Mi		4	11	18	25	
Do		5	12	19	26	
Fr		6	13	20	27	
Sa		7	14	21	28	
So	1	8	15	22	29	

● Opening

## November 2019

KW	44	45	46	47	48
Mo		4	11	18	25
Di		5	12	19	26
Mi		6	13	20	27
Do		7	14	21	28
Fr	1	8	15	22	29
Sa	2	9	16	23	30
So	3	10	17	24	

● Skiflohmarkt

## Januar 2020

KW	1	2	3	4	5
Mo		6	13	20	27
Di		7	14	21	28
Mi	1	8	15	22	29
Do	2	9	16	23	30
Fr	3	10	17	24	31
Sa	4	11	18	25	
So	5	12	19	26	

● Zwergerkurs

● Sonntags-/  
Wiedereinsteiger-/  
Familienkurs

## Februar 2020

KW	5	6	7	8	9
Mo		3	10	17	24
Di		4	11	18	25
Mi		5	12	19	26
Do		6	13	20	27
Fr		7	14	21	28
Sa	1	8	15	22	29
So	2	9	16	23	

● Zwergerkurs

● Sonntags- / Wiedereinsteiger-/  
Familienkurs

● Faschingskurs

● Ausfahrten

## März 2020

KW	9	10	11	12	13	14
Mo		2	9	16	23	30
Di		3	10	17	24	31
Mi		4	11	18	25	
Do		5	12	19	26	
Fr		6	13	20	27	
Sa		7	14	21	28	
So	1	8	15	22	29	

● Kurs-Event-Sonntag

● Ausfahrten

## April 2020

KW	14	15	16	17	18
Mo		6	13	20	27
Di		7	14	21	28
Mi	1	8	15	22	29
Do	2	9	16	23	30
Fr	3	10	17	24	
Sa	4	11	18	25	
So	5	12	19	26	

● Finale

# Busfahrplan

## Abfahrten und Ankunften

### Zwergerkurs

Haltepunkt	Zwergerl, Hin	Zwergerl, Rück
Oberhaching, Gymnasium	ab 08:30 h	an 14:45 h
Sauerlach, Kinderg. St. Andreas	ab 08:45 h	an 14:30 h
Skigebiet	an 09:45 h	ab 13:30 h

### Sonntags-/ Wiedereinsteiger-/ Familienkurs

Haltepunkt	Sonntag, Hin	Sonntag, Rück
Oberhaching, Gymnasium	ab 07:30 h	an 18:00 h
Sauerlach, Bahnhofplatz	ab 07:45 h	an 17:45 h
Skigebiet	an 09:00 h	ab 16:00 h

### Faschingskurs

Haltepunkt	Fasching, Hin	Fasching, Rück
Oberhaching, Gymnasium	ab 07:30 h	an 18:00 h
Sauerlach, Bahnhofplatz	ab 07:45 h	an 17:45 h
Skigebiet	an 09:00 h	ab 16:00 h

### Kurseventsonntag und Ausfahrten

Haltepunkt	Sa/So/Mi, Hin	Sa/So/Mi, Rück
Oberhaching, Gymnasium	ab 07:30 h	an 18:00 h
Sauerlach, Bahnhofplatz	ab 07:45 h	an 17:45 h
Skigebiet	an 09:00 h	ab 16:00 h

## ACHTUNG!

Wir treffen uns auf dem Parkplatz  
beim Eingang Gymnasium in der  
Kastanienallee 20



# Ski- / Snowboard OPENING

Opening 2019:  
**01. Dezember**

Skigebiet:  
**Kaltenbach  
im Zillertal,  
Österreich**

## Abfahrt:

Sonntag: **Oberhaching, 07:30 Uhr**  
Gymnasium, Kastanienallee 20  
Sonntag: **Sauerlach, 07:45 Uhr**  
Wendehammer Bahnhof

Kein Skikurs /  
ohne Skilehrer

**22 Euro**  
pro Teilnehmer  
inkl. Bus- zzgl. Liftkarte

Jugendliche ab 15 Jahre dürfen mit schriftlicher Einverständniserklärung eines Erziehungsberechtigten frei fahren.

[www.ski-oberhaching.net](http://www.ski-oberhaching.net)  
[info@ski-oberhaching.net](mailto:info@ski-oberhaching.net)

Anmeldeschluss: **22. November 2019**



# DRUCKSACHEN

Tel 089 284736  
Fax 089 280383  
[info@ddzmuc.de](mailto:info@ddzmuc.de)



**PROSPEKTE - PLAKATE - BROSCHÜREN**  
Digitaldruckzentrum DDZ München - Reitinger & Gundfinger GmbH - Amalienstr 75 - 80799 München

Opening | 5

# ZWERGERLKURS



Alle Kurse on  
www.ski-obe

www.ski-obe

**300 Euro**  
pro Teilnehmer  
inkl. Bus- und inkl. Liftkarte  
(6 halbe Tage)

**Zwergerlkurs 2020:**

**22. Januar**

**24. Januar**

**29. Januar**

**31. Januar**

**05. Februar**

**07. Februar**

**Zielgruppe:**  
**Kinder im Vorschulalter,**  
**ab 4 Jahre**

Zwergerlkurse finden in folgenden Leveln statt:  
Anfänger (**Z1**), Seilliftfahrer (**Z2**), Schleppliftfahrer (**Z3**)

**Skigebiet: Brauneck/Draxlhang-Lenggries**

## **Abfahrt:**

Mittwoch/Freitag: **Oberhaching, 08:30 Uhr**  
Gymnasium, Kastanienallee 20

Mittwoch/Freitag: **Sauerlach, 08:45 Uhr**  
Kindergarten St. Andreas

Anmeldeschluss: **Freitag, 10. Januar 2020**  
Nur im Gesamtpaket buchbar.

[www.ski-oberhaching.net](http://www.ski-oberhaching.net)  
[info@ski-oberhaching.net](mailto:info@ski-oberhaching.net)



# Ski Alpin für Zwergerl

Einstufungsskilevel für die Zwergerlkurse

Anfänger (Z1)

Seilliftfahrer (Z2)

Schleppliftfahrer (Z3)

Gelände:

Ebene + blaue Pisten



## Anmeldeformular

Bitte in **Druckbuchstaben** ausfüllen und Zutreffendes ankreuzen. Danke.

TSV Oberhaching-Deisenhofen - Geschäftsstelle

Bahnhofstr. 13 - 82041 Deisenhofen

Telefon: 089 6136633 - Fax: 089 61300503

## ZWERGERLKURS (6 halbe Tage)

online buchbar

haching.net



Vorname/Name

Telefon/Mobiltelefon

Geburtsdatum

E-Mail

Straße, Hnr.

PLZ, Ort

Männlich

Weiblich

Z1

Anfänger

Z2

Seilliftfahrer

Z3

Schleppliftfahrer

**Einzugsermächtigung von Ihrem Bankkonto erforderlich!**

Bank

Kontoinhaber

IBAN

BIC

Datum / Unterschrift

Ich habe die AGB der DSV-Skischule des TSV-Oberhaching gelesen und akzeptiert. Das ausgefüllte Formular entweder per Post/Fax schicken oder bei uns in der Geschäftsstelle abgeben.

AGB ansehen unter [www.ski-oberhaching.net](http://www.ski-oberhaching.net)

Zwergerlkurs Buchung | 7



Diehl GmbH  
Bauen & Wohnen

Wir bauen für Sie  
individuell und  
schlüsselfertig:

EFH, DH, MFH



## Diehl Bauen & Wohnen GmbH

Tel: 089-21584694-0

Flurstrasse 11 a – 82041 Oberhaching

[info@diehl-bauen-wohnen.de](mailto:info@diehl-bauen-wohnen.de)

Wir sind stets auf der  
Suche nach Grundstücken





**PRAXIS SCHÖNER LÄCHELN**  
VORBEUGEN, HEILEN, ERHALTEN UND PFLEGEN

Unsere Spezialgebiete:  
Endodontie (Behandlung der Wurzelkanäle)  
Zahnersatz - Zahnästhetik

**Zahnärzte**  
**Nikos Apostolopoulos & Sybille Vitolo**

Bahnhofstr. 9  
82041 Deisenhofen  
T 089 6135217  
F 089 61305500  
mail@praxis-sl.de

**[www.praxis-schoener-laecheln.de](http://www.praxis-schoener-laecheln.de)**

**Sprechzeiten**

Montag bis Donnerstag: 8:00 bis 19:00 Uhr  
Freitag: 8:00 bis 15:30 Uhr

Samstags und außerhalb unserer Sprechzeiten nach Vereinbarung.



# SONNTAGSKURS



Sonntagskurs 2020:

19. Januar

26. Januar ←

02. Februar

09. Februar

**255** Euro  
pro Teilnehmer  
inkl. Bus- zzgl. Liftkarte

Mitfahrer **22** Euro  
pro Teilnehmer  
inkl. Bus- zzgl. Liftkarte

Skigebiete: **Schatzberg/Winklmoos/  
Brixental/Christlum**

Wir fahren an vier Sonntagen in attraktive Skigebiete.  
(Änderungen sind witterungsbedingt vorbehalten.)

**Kurslevel: 1 bis 4** Starter/Kurvenfahrer/Parallelfahrer/Carver

**Zielgruppe: Kinder im Alter von 6-14 Jahren**

**Abfahrt:**

Sonntag: **Oberhaching, 07:30 Uhr**  
Gymnasium, Kastanienallee 20

Sonntag: **Sauerlach, 07:45 Uhr**  
Wendehammer Bahnhof

[www.ski-oberhaching.net](http://www.ski-oberhaching.net)  
[info@ski-oberhaching.net](mailto:info@ski-oberhaching.net)

**Anmeldeschluss:**

**Freitag, 03. Januar 2020**  
(oder wenn ausgebucht)

Als Kursteilnehmer nur im  
Gesamtpaket buchbar, als  
Mitfahrer auch als  
Einzeltermin buchbar.



# WIEDEREINSTEIGERKURS

## Zielgruppe:

Erwachsene, die Lust am Skifahren haben, aber seit längerem nicht mehr Skigefahren sind oder gar Bedenken haben, es nochmals zu probieren. **Individuell abgestimmte Tipps helfen Ihnen, sich schnell wieder auf den Brettern sicher zu fühlen und wieder Freude am Skifahren zu bekommen.** Ausreichende Pausen in einer gemütlichen Runde werden nicht vergessen.

**255 Euro** pro Teilnehmer inkl. Bus- zzgl. Liftkarte

Findet im Rahmen des Sonntagskurses statt!  
Nur für alle vier Termine buchbar!

**NEU**

Anmeldeschluss:  
Freitag, 03. Januar 2020  
(oder wenn ausgebucht)

**Wiedereinsteigerkurs:**  
19. Januar  
26. Januar  
02. Februar  
09. Februar

# FAMILIENKURS

**NEU**



Anmeldeschluss:  
Freitag, 03. Januar 2020  
(oder wenn ausgebucht)

**Familienkurs 2020:**  
19. Januar  
26. Januar  
02. Februar  
09. Februar

Für jeweils einen Termin buchbar!

pro Gruppe/pro Tag  
inkl. Bus- zzgl. Liftkarte

**298 Euro**

Findet im Rahmen des Sonntagskurses statt!

## Zielgruppe:

Skifahrer jeglichen Alters, welche gemeinsam einen individuellen Kurstag belegen wollen, ohne sich an alle Termine des Sonntagskurses binden zu müssen.

Das können genauso Eltern mit ihren Kindern sein, wie maximal 6 Freunde, die gemeinsam ihr Level beim Skifahren verbessern wollen.

**Der Kursinhalt wird individuell mit den Teilnehmern abgesprochen.**

# FASCHINGSKURS



**195 Euro**  
pro Teilnehmer  
inkl. Bus- zzgl. Liftkarte

**Faschingskurs 2020:**

**26. Februar**

**27. Februar**

**28. Februar**

**Mitfahrer 22 Euro**  
pro Teilnehmer  
inkl. Bus- zzgl. Liftkarte

**Skigebiete: Schatzberg/Winklmoos/Brixental**

Wir fahren drei Tage in Folge in attraktive Skigebiete.  
(Änderungen sind witterungsbedingt vorbehalten.)

**Kurslevel: 1 bis 4** Starter/Kurvenfahrer/Parallelfahrer/Carver

**Zielgruppe: Kinder im Alter von 6-14 Jahren**

**Abfahrt:**

Mi/Do/Fr: **Oberhaching, 07:30 Uhr**  
Gymnasium, Kastanienallee 20  
Mi/Do/Fr: **Sauerlach, 07:45 Uhr**  
Wendehammer Bahnhof

Als Kursteilnehmer  
nur im Gesamtpaket  
buchbar, als Mitfahrer  
auch als Einzeltermin  
buchbar.

Anmeldeschluss: **Freitag, 14. Februar 2020**

[www.ski-oberhaching.net](http://www.ski-oberhaching.net)  
[info@ski-oberhaching.net](mailto:info@ski-oberhaching.net)



# Einstufung Ski-Kinder / -Erwachsene

Spaß, Freude am Skifahren und ein großer Lernerfolg sind garantiert. Gruppenstärke in den einzelnen Kursen **max. sechs Kinder**.

Kurslevel 1 bis 4:

Starter/Kurvenfahrer/Parallelfahrer/Carver.

**Sonntagskurs / Faschingskurs**

**Familienkurs / Wiedereinsteiger**



## Ski-Alpin-Level

### Starter (1)

Voraussetzungen: Beim Skifahren bin ich Einsteiger. Ich bin noch nie oder nur ein paar mal auf Skiern gestanden.

Gelände

**Ebene + blaue Pisten**



### Kurvenfahrer (2)

Voraussetzungen: Ich stehe recht sicher auf dem Ski und kann (im Pflug) Kurven fahren und mein Tempo kontrollieren. Liftfahren finde ich nicht schwierig.

Gelände

**blaue + rote Pisten**



### Parallelfahrer (3)

Voraussetzungen: Auf guten Pisten fahre ich meist parallel, werde aber manchmal schneller, ohne es zu wollen. Bei steilen, eisigen Abfahrten und Buckeln fühle ich mich noch unsicher.

Gelände

**rote + schwarze Pisten**



### Carver (4)

Voraussetzungen: Auf fast allen Pisten fahre ich parallel, nun soll es sportlicher werden und ich möchte Kurven auf der Kante fahren (Carven) ohne die Kontrolle zu verlieren.

Gelände

**rote + schwarze Pisten**







# Sichern Sie Ihren Platz

## Anmeldeformular

TSV Oberhaching-Deisenhofen - Geschäftsstelle  
Bahnhofstr. 13 - 82041 Deisenhofen  
Telefon: 089 6136633 - Fax: 089 61300503



Bitte in **Druckbuchstaben** ausfüllen und Zutreffendes ankreuzen. Danke.

Kurs eintragen

---

Vorname/Name

---

Telefon/Mobiltelefon

---

Geburtsdatum

---

E-Mail

---

Straße, Hnr.

---

PLZ, Ort

---

<input type="checkbox"/> 1 Starter	<input type="checkbox"/> 2 Kurvenfahrer	<input type="checkbox"/> 3 Parallelfahrer	
<input type="checkbox"/> 4 Carver	<input type="checkbox"/> Mitfahrer	<input type="text"/>	<b>Datum:</b> Familienkurs/Mit- fahrertermin
<input type="checkbox"/> Männlich	<input type="checkbox"/> Weiblich	<input type="checkbox"/> Familien- kurs	<input type="checkbox"/> Wiederein- steigerkurs

**Mitfahrer nehmen nicht an den Kursen teil!**

Jugendliche ab 15 Jahre dürfen mit schriftlicher Einverständniserklärung eines Erziehungsberechtigten frei fahren.

**Einzugsermächtigung von Ihrem Bankkonto erforderlich!**

Bank

---

Kontoinhaber

---

IBAN

---

BIC

---

Datum / Unterschrift

Ich habe die AGB der DSV-Skischule des TSV-Oberhaching gelesen und akzeptiert.  
Das ausgefüllte Formular entweder per Post/Fax schicken oder bei uns in der  
Geschäftsstelle abgeben.

AGB ansehen unter [www.ski-oberhaching.net](http://www.ski-oberhaching.net)



Erleben Sie, was Ihre Kinder in den Kursen gelernt haben!

# KURS-EVENT-SONNTAG



**25 Euro**

pro Teilnehmer/Tag  
inkl. Bus- zzgl. Liftkarte

Kein Skikurs /  
ohne Skilehrer

Für Kurskinder Busfahrt  
frei - Geschwisterkinder  
10 Euro für die Busfahrt

Für alle Kursteilnehmer der Sonntags- und Faschingsserie ist die Busfahrt bereits in den Kurskosten eingeschlossen, wenn ein Elternteil sich zu dieser Veranstaltung anmeldet.

An diesem Tag können Sie zusammen mit Ihren Kindern Ski fahren und sehen was Ihre Kinder gelernt haben.

**Kurseventsonntag 2020:  
08. März  
Skigebiet: Winklmoos**

[www.ski-oberhaching.net](http://www.ski-oberhaching.net)  
[info@ski-oberhaching.net](mailto:info@ski-oberhaching.net)

**Abfahrt:**

**Oberhaching, 07:30 Uhr, Gymnasium**

**Sauerlach, 07:45 Uhr, Wendehammer Bahnhof**

**Anmeldeschluss: Freitag 28. Februar 2020**



DAITEM

Schnelle, saubere Lösung für Privat- oder Gewerbeobjekte



Thomas Nowak

- Schließanlagen • Schlösser
- Türschließer • Alarmanlagen
- Reparaturen & Montage
- Stempel • Schilder • Gravuren
- Briefkastenanlagen
- Insektenschutzgitter



Bahnhofstr. 14 • 82041 Deisenhofen

Tel. 089 - 613 31 43 • Fax 089 - 666 65 586

eMail: info@sst-nowak.de • internet: www.sst-nowak.de



über 40 Jahre

**ROTTMAYER**

*The Buspartner*

Ihr zuverlässiger Partner bei der Organisation Ihres Familien-, Vereins- oder Schulausfluges

Unsere Busse mit mittlerem bis gehobenem Komfort bieten Platz für 7 bis 65 Personen

Info unter Tel.: 08071/ 74 24 Fax 08071/ 50 119  
info@rottmayer-reisen.de; www.rottmayer-reisen.de

# O. Ziegler

Inh.: Thomas Ziegler



- Spielwaren
- Schreibwaren
- Hermes-Paketshop
- Zeitungen & Zeitschriften und vieles mehr!



82041 Deisenhofen • Bahnhofstr. 2  
Tel. 089 - 613 17 37 • info@oziegler.de  
**www.oziegler.de**

MVV-Karten

# IHR TUI REISECENTER IN OBERHACHING MACHT TRÄUME REISEFERTIG.



TUI Deutschland GmbH · Kirchplatz 8 · 82041 Oberhaching  
Tel. 089-61 32 04 8 · Fax 089-625 28 88

E-Mail: oberhaching1@tui-reisecenter.de · www.tui-reisecenter.de/oberhaching1

Mo-Fr 9:00–13:00 u. 14:00–18:00 Uhr, Sa 9:00–12:00 Uhr



Wir sind nicht überall auf der Welt,  
aber dort wo Sie uns brauchen...

Heizöl  
Bioheizöl  
Holzpellets  
Super-Diesel  
Schmierstoffe  
Betriebstankstelle



Julius Ilmberger Mineralölvertrieb OHG, Hahilingastraße 5, 82041 Oberhaching,  
Tel. 089-613 16 58, www.ilmberger-brennstoffe.de



## GOJCZYK HEIZUNGSBAU GMBH

- Heizungsarbeiten aller Art
- Öl – Gas – Geothermie
- Solar
- Sanitär Anlagen
- Planung und Beratung
- Wartung

Pfarrer-Socher-Straße 30  
82041 Oberhaching

Tel. 089/613 18 66  
gojczyk-heizungsbau@t-online.de

## Nach dem Skifahren - ein Bier aus Oberhaching

Probieren Sie auch unsere 0,33l Flaschen Kellerbier und Helles!

Brauereigenossenschaft  
Oberhaching

Oberhachinger Kellerbier  
Oberhachinger HELLES

Unser Bier  
gibt es bei:  
Getränke Service  
Tremmel GmbH

www.brauerei-oberhaching.de    info@brauerei-oberhaching.de    Mitglied werden für 250,- Euro



**Orthopädietechnik  
Sanitätshaus**

*Udo Messinger*

Orthopädie-Mechaniker-Meister

Münchener Straße 17  
**82054 Sauerlach**  
Telefon: 0 81 04 / 63 98 25  
Telefax: 0 81 04 / 64 91 55

Prothesen  
Orthesen  
Einlagen  
Sanitätsbedarf  
Reha-Artikel  
Kompressions-  
strümpfe



open hair design

**Lang**  
Friseure

**Bahnhofstraße 29  
82041 Deisenhofen**

**Telefon 089 - 66 66 57 88**

**Wir bieten Qualität  
zu fairen Preisen!**



**RENA TEXTILPFLEGE**

**Annahmestelle für REINIGUNG  
mit Änderungsschneiderei im Hause**

### Öffnungszeiten

Montag - Freitag  
08:30 - 12:30 Uhr  
14:30 - 18:00 Uhr  
Samstag  
08:00 - 12:00 Uhr

**Seit 23 Jahren für Sie in  
Deisenhofen da!**

**Ludwig-Thoma-Str.2  
82041 Deisenhofen**

Inh. Ramona Kießling  
Tel. (089) 67 97 69 76

#### Impressum:



**1. Vorsitzender: Bernd Schubert**

Mobil: 0171 9505727

E-Mail: b.e.schubert@t-online.de

**Herausgeber:**

TSV Oberhaching-Deisenhofen e.V.  
Bahnhofstr. 13 - 82041 Oberhaching

**Gestaltung:** metkey communications GmbH

**Druck:** Primus Print

**Auflage:** 12.000 Exemplare

**Anzeigen:** TSV Oberhaching-Deisenhofen e. V.  
Christl Exner, mobile 0179 458 18 36

**E-Mail:** christl.exner@googlemail.com

**Verteilung:** kostenlos an alle Haushalte  
in Oberhaching und in Sauerlach.

**Fotos:** © TSV Oberhaching-Deisenhofen e.V.  
© stock.adobe.com/de





Seit 16 Jahren Ihr verlässlicher Partner im Auto-Leasing.  
Leasing von neuen und gebrauchten Fahrzeugen aller Art.  
PKW - Motorräder - Wohnmobile  
Experten für E-Mobility.  
Ehrlich, loyal, kompetent, innovativ.

**mehr als 3500 Leasingangebote online**  
**[www.x-leasing.de](http://www.x-leasing.de)**



# AUSFAHRTEN 2020



**22 Euro**  
pro Teilnehmer  
inkl. Bus- zzgl. Liftkarte

**Skigebiete:**

**Bayerische und  
Österreichische Alpen**

**Ausfahrten 2020:**

**16. Februar**

**19. Februar**

**04. März**

**11. März**

**18. März**

**14. März**

**21. März**

Sie wollen nicht alleine unterwegs sein, dann sind unsere Ausfahrten genau das Richtige. Wir fahren die unterschiedlichsten Skigebiete in den nahen Bayerischen und Österreichischen Alpen an. Im Vordergrund steht der Wintersport, aber die Geselligkeit kommt auf keinen Fall zu kurz. Lassen Sie sich bequem mit unserem Bus vor Ort bringen und genießen Sie einen erholsamen Tag. **Sie haben die Möglichkeit sich dem Guide anzuschließen, oder Sie gehen allein auf die Piste, so, wie es Ihnen gefällt.**

Keine Skikurse /  
ohne Skilehrer

**Abfahrt:** Siehe Busfahrplan, Seite 4

Anmeldeschluss:  
**jeweils 4 Tage vor  
dem Termin.**

Jugendliche ab 15 Jahre  
dürfen frei fahren mit  
schriftlicher Einverständ-  
niserklärung eines Erzie-  
hungsberechtigten.

[www.ski-oberhaching.net](http://www.ski-oberhaching.net)  
[info@ski-oberhaching.net](mailto:info@ski-oberhaching.net)



# Ski-/Snowboard FINALE 2020



**Finale 2020:**

**17. April**

**18. April**

**19. April**

**304** Euro  
pro Teilnehmer  
Erwachsener

Kein Skikurs /  
ohne Skilehrer

**Einzelzimmerzuschlag  
+ 40 Euro.**

**Kinderpreise und Skipassverlängerung auf Anfrage.**

**Skigebiet: Fügen im Zillertal, Österreich**

Wir wohnen im 4-Sterne-Hotel Crystal in Fügen.  
Im Preis inbegriffen sind 2 Übernachtungen mit HP im  
DZ., 2 Tageskarten für Kaltenbach, Hochfügen und  
Spieljoch, Betreuung durch geschulte Skilehrer.

**Abfahrt:**

Eigene Anreise bis  
19:30 Uhr

Bei Fahrten zum Gletscher  
Hintertux wird ein Liftkarten-  
aufschlag notwendig!

**Anmeldeschluss: Freitag, 20. März 2020**

[www.ski-oberhaching.net](http://www.ski-oberhaching.net)  
[info@ski-oberhaching.net](mailto:info@ski-oberhaching.net)



# Skifahren, das heißt beim TSV:



## kompetente Schulung

Das Team der Skilehrer/innen der DSV Skischule Oberhaching!



Susi



Georg

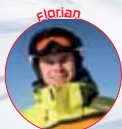

Florian



Uta



Justin



Erich



Bernd

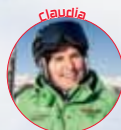

Claudia



Marilena



Richard



Julian

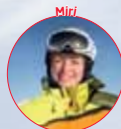

Miri

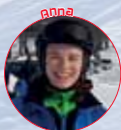

Anna



Johanna



Johannes



Korbinian



Christl



Wolfgang

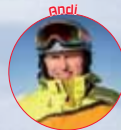

Andi





# Abenteuer



## SKIFLOHMARKT 2019

Für Verkäufer:

**10 Euro pro Tisch**

Mit unserem traditionellen Ski-Flohmarkt starten wir heuer am Freitag, 08. November, in die neue Saison. Der Flohmarkt findet - wie immer - in der Kyberghalle in Oberhaching, statt. Für Kunden und Interessierte öffnen wir die Halle um 18.30 Uhr, für Verkäufer bereits um 18 Uhr. Wer noch verkaufen möchte, aber noch keinen Tisch hat, soll sich bitte unter der Telefonnummer 0179 4581836 melden oder im Internet unter [www.ski-oberhaching.net](http://www.ski-oberhaching.net) einen Tisch buchen. Bitte vergessen Sie nicht die benötigte Tischzahl auf der Homepage anzuklicken.

Herzliche Grüße von Christl und Wolfgang und dem gesamten Team

**Freitag, 08. November 2019,  
Kyberghalle ab 18.30 Uhr,  
traditioneller Skiflohmarkt**

# und Entspannung



# B\*A\*M\*

BAVARIAN ALPINE MANIFEST

## Skiservice

### Oberhaching

## Wir kümmern uns um deine Gleithölzer!

Mithilfe unserer Hochpräzisionsanlage von Montana präparieren wir sowohl Alpin-, Freeride-, Touren- oder Kinderskier, als auch Snowboards.  
Ein Höchstmaß an Qualität ist für uns gerade gut genug.

Wir freuen uns auf deinen Besuch!

**Am Sportplatz 1, 82041 Oberhaching**

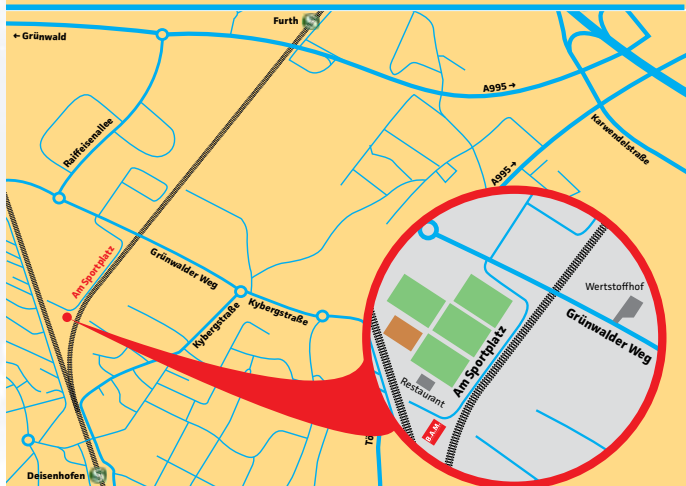

Infos & Preise unter:

[www.bam-skiservice.de](http://www.bam-skiservice.de)